

intelbras

Manual do usuário

TH 3020 UHF

intelbras

TH 3020 UHF

Tag veicular UHF 915 MHz

Parabéns, você acaba de adquirir um produto com a qualidade e segurança Intelbras.

A Tag TH 3020 UHF é um elemento passivo utilizado para a identificação de carros e motos no sistema de controle de acesso.

Cuidados e segurança

- » Antes de colar a Tag veicular certifique-se de que a superfície esteja limpa e seca. Sugerimos a limpeza com álcool 92,8 ° INPM.
- » Própria para uso externo, com IP 65.
- » Se houver vagas de estacionamento próximas ao local de instalação das antenas, distância frontal deve ser superior a 10 m, porém, mesmo lateralmente poderá haver aberturas indesejadas, orientados a realização de testes no cenário para validar. Caso contrário, podendo ocasionar abertura indevida do portão.
- » Melhor utilizados em portões ou cancelas, com recuo em relação à calçada de pelo menos 5 m, veículos sempre alinhados, passagem de apenas 1 carro por vez, largura do vão de passagem não superior a 3 m, sentido único (entrada separada da saída).

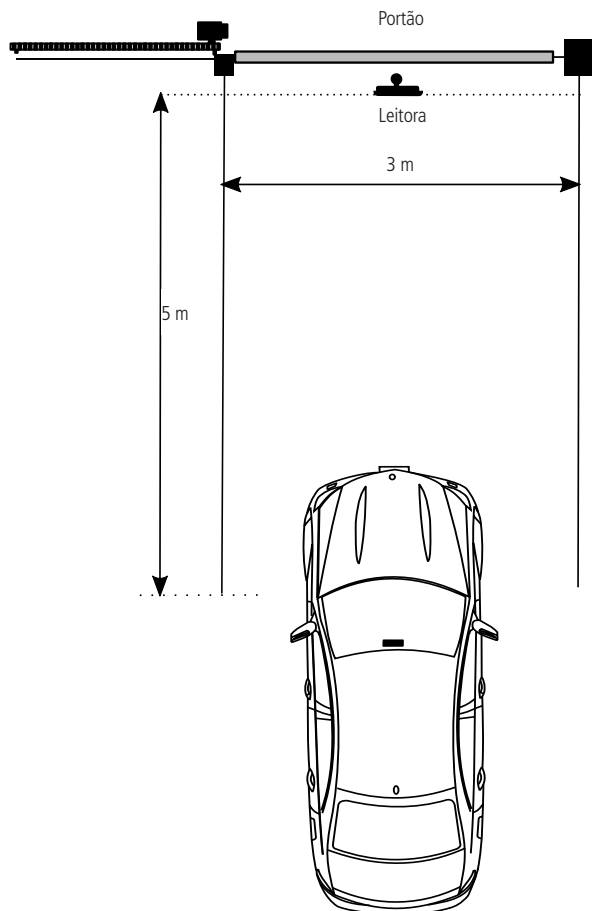

Índice

1. Especificações técnicas	5
2. Produto	5
3. Características	5
4. Instalação	6
Termo de garantia	7

1. Especificações técnicas

Frequência	860 ~ 960 MHz
Modo de trabalho	Passivo
Material	Plástico ABS
Distância de operação	Até 6 m
Temperatura de operação	-10 °C ~ 60 °C
Dimensões (L × A × P)	135 × 22 × 13 mm

2. Produto

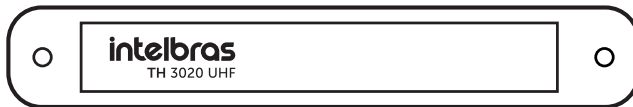

Vista frontal Tag TH 3020 UHF

3. Características

A Tag TH 3020 UHF possui na parte traseira do papel, que será descartado depois, uma ID com 6 dígitos hexadecimais para ser usado no sistema de controle de acesso em 26 bits. Para usar esse valor impresso o software e o leitor devem estar configurados para 26 bits.

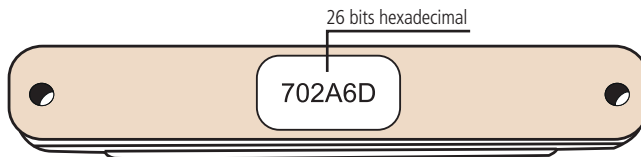

Vista traseira Tag TH 3020 UHF

4. Instalação

A fim de facilitar a instalação da Tag, utilize uma fita autocolante temporária para posicioná-la nos locais informados a seguir, encontrando a posição de melhor leitura para o cenário. Após a verificação cole-a definitivamente de acordo com a recomendação.

Para colagem em carros, sugere-se a colagem da Tag TH 3020 UHF na grade externa ou no para-choque, aproximando-o ao máximo do ponto de instalação do leitor veicular responsável pela captura do ID da Tag.

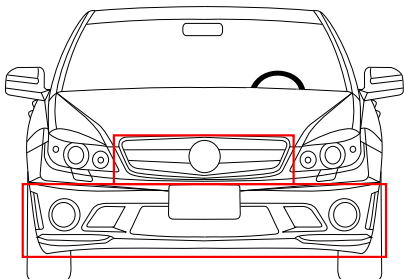

Para colagem em motos, sugere-se a colagem da Tag TH 3020 UHF no quadro da moto quando exposto (ver imagem *Posição para colar a Tag 1*) ou carenagem com superfície plana na parte frontal da moto (ver imagem *Posição para colar a Tag 2*), aproximando a Tag TH 3020 UHF ao máximo do ponto de instalação do leitor veicular responsável pela captura do ID da Tag.

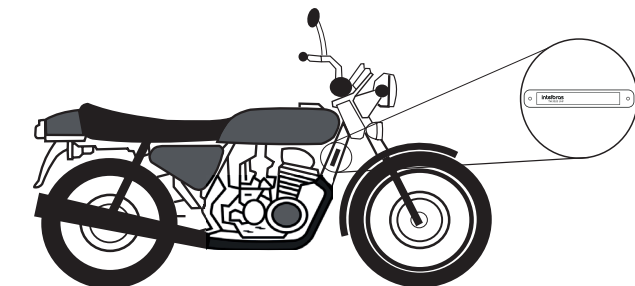

Posição para colar a Tag 1

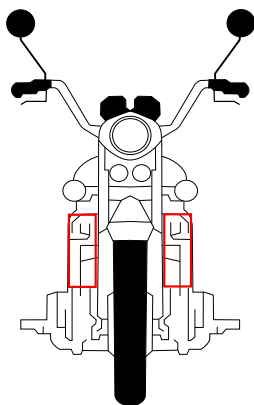

Posição para colar a Tag 2

Termo de garantia

Fica expresso que esta garantia contratual é conferida mediante as seguintes condições:

Nome do cliente:

Assinatura do cliente:

Nº da nota fiscal:

Data da compra:

Modelo:

Nº de série:

Revendedor:

1. Todas as partes, peças e componentes do produto são garantidos contra eventuais vícios de fabricação, que porventura venham a apresentar, pelo prazo de 1 (um) ano – sendo este de 90 (noventa) dias de garantia legal e 9 (nove) meses de garantia contratual –, contado a partir da data da compra do produto pelo Senhor Consumidor, conforme consta na nota fiscal de compra do produto, que é parte integrante deste Termo em todo o território nacional. Esta garantia contratual compreende a troca expressa de produtos que apresentarem vício de fabricação. Caso não seja constatado vício de fabricação, e sim vício(s) proveniente(s) de uso inadequado, o Senhor Consumidor arcará com essas despesas.

Para mais informações acerca das condições de garantia do produto, consulte o site intelbras.com.br ou contate o Suporte. O processo de fabricação deste produto não é coberto pelos requisitos da ISO 14001.

Todas as imagens deste manual são ilustrativas.

intelbras



fale com a gente

Suporte a clientes: (48) 2106 0006

Fórum: forum.intelbras.com.br

Suporte via chat: intelbras.com.br/suporte-tecnico

Suporte via e-mail: suporte@intelbras.com.br

SAC: 0800 7042767

Onde comprar? Quem instala?: 0800 7245115

Importado no Brasil por: Intelbras S/A – Indústria de Telecomunicação Eletrônica Brasileira
Rodovia SC 281, km 4,5 – Sertão do Maruim – São José/SC – 88122-001
CNPJ 82.901.000/0014-41 – www.intelbras.com.br

01.18
Origem: China